



Instalacija Nove verzije Signergy aplikacije

NAPOMENA:

Ovo je pozadinska aplikacija, kada završite sa instalacijom izgled i funkcionalnost aplikacije ostaje nepromijenjena.

Preglednik/browser koji se koristi u ovom uputstvu je Microsoft Edge.

KORAK 1 – PREUZIMANJE APLIKACIJE

1. Kliknite na sljedeći link, nakon čega bi Vam se trebala otvoriti stranica banke u pregledniku/browser-u (ukoliko Vam se ne otvori čitajte odjeljak dalje).

https://www.unicredit.ba/ba/korporativni_klijenti/novi_signergy.html

U slučaju da Vam se link otvorio preskočite ovaj dio tako što ćete kliknuti **OVDJE** ili spuštati se dalje kroz uputstvo do "Kraja odjeljka".

1. Ukoliko Vam se ne otvori link kopirajte ga:

https://www.unicredit.ba/ba/korporativni_klijenti/novi_signergy.html

2. Nakon toga otvorite Vaš preglednik/browser na neki od sljedećih načina, u zavisnosti od toga gdje se nalazi na Vašem računaru:

- a) Tako što ćete kliknuti na ikonicu na radnoj površini/desktop-u ili alatnoj traci/taskbar-u (označene redom **crvenom** i **plavom** bojom na slici - ukoliko ne vidite ikonicu čitajte dalje).

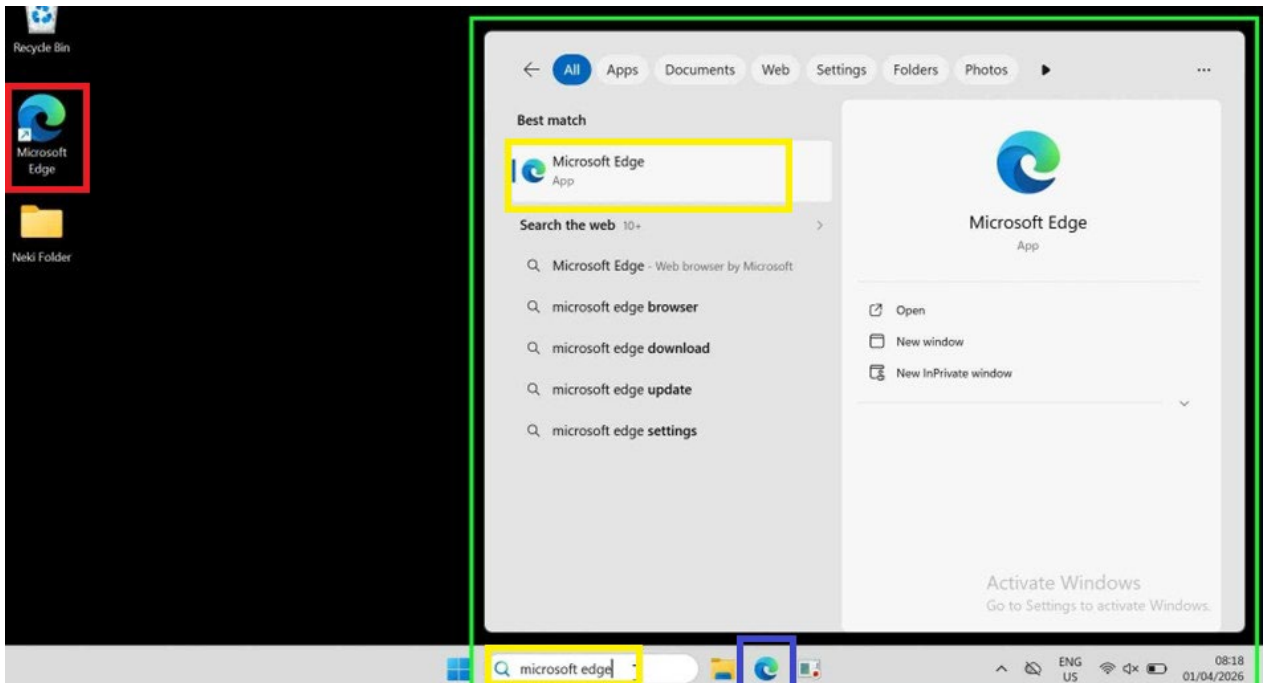

- b) U slučaju da ne vidite ikonicu upišite u pretražu računara ime vašeg preglednika (u ovom uputstvu to je **"Microsoft Edge"**, označeno **žutom** bojom na dnu ekrana na gornjoj slici) i onda kliknite na preglednik u rezultatima pretraživanja (označen također **žutom** bojom u prozoru rezultata pretrage).

3. Nakon toga zalijepite link u traku za web adrese i kliknite Enter tipku na tastaturi kao na slici ispod (označeno **crvenom** bojom):

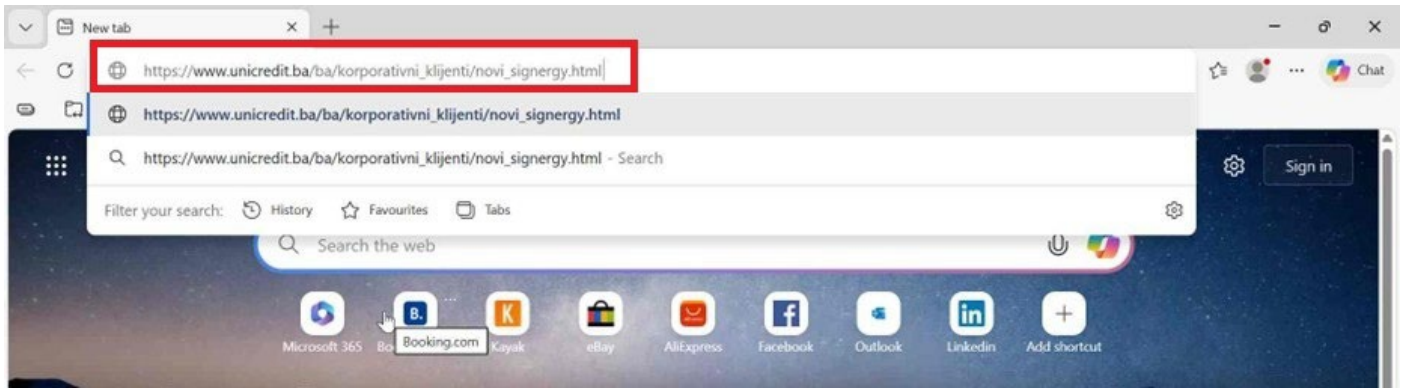

Kraj odjeljka

2. Na stranici koja Vam se otvori kliknite na novi link **Signergy – download** (označen **crvenom** bojom na slici). Kada kliknete na link otvorit će se mali prozor u gornjem desnom uglu preglednika koji označava da je počelo preuzimanje aplikacije (označeno **plavom** bojom na slici). Zavisno od brzine vašeg interneta trebat će malo vremena dok se aplikacija u potpunosti preuzme.

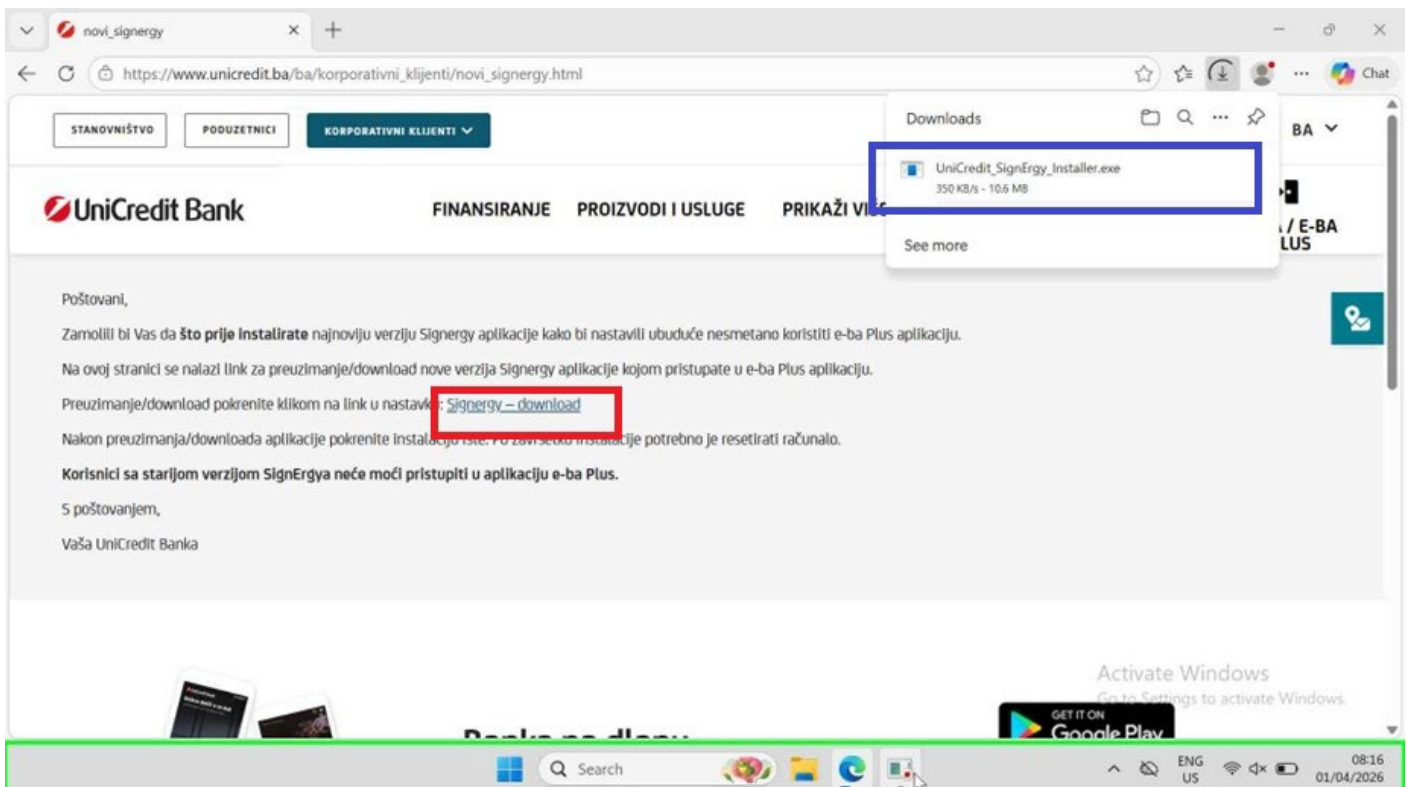

KORAK 2 – INSTALIRANJE APLIKACIJE

1. Otvorite bilo koji folder/fasciklu na Vašoj radnoj površini/desktop-u (označeno **crvenom** bojom na **slici 1**) i onda kliknite **"Downloads/preuzimanja"** u meniju sa lijeve strane (označeno na **slici 2 crvenom** bojom), a u slučaju da ne vidite ikonicu foldera/fascikle na ekranu čitajte dalje.

Upišite u pretragu računara **Downloads** ili **Preuzimanja** (označeno **plavom** bojom na dnu **slike 1**) i onda kliknite na **"Downloads/preuzimanja"** u rezultatima pretraživanja (također označeno **plavom** bojom na **slici 1**).

slika 1

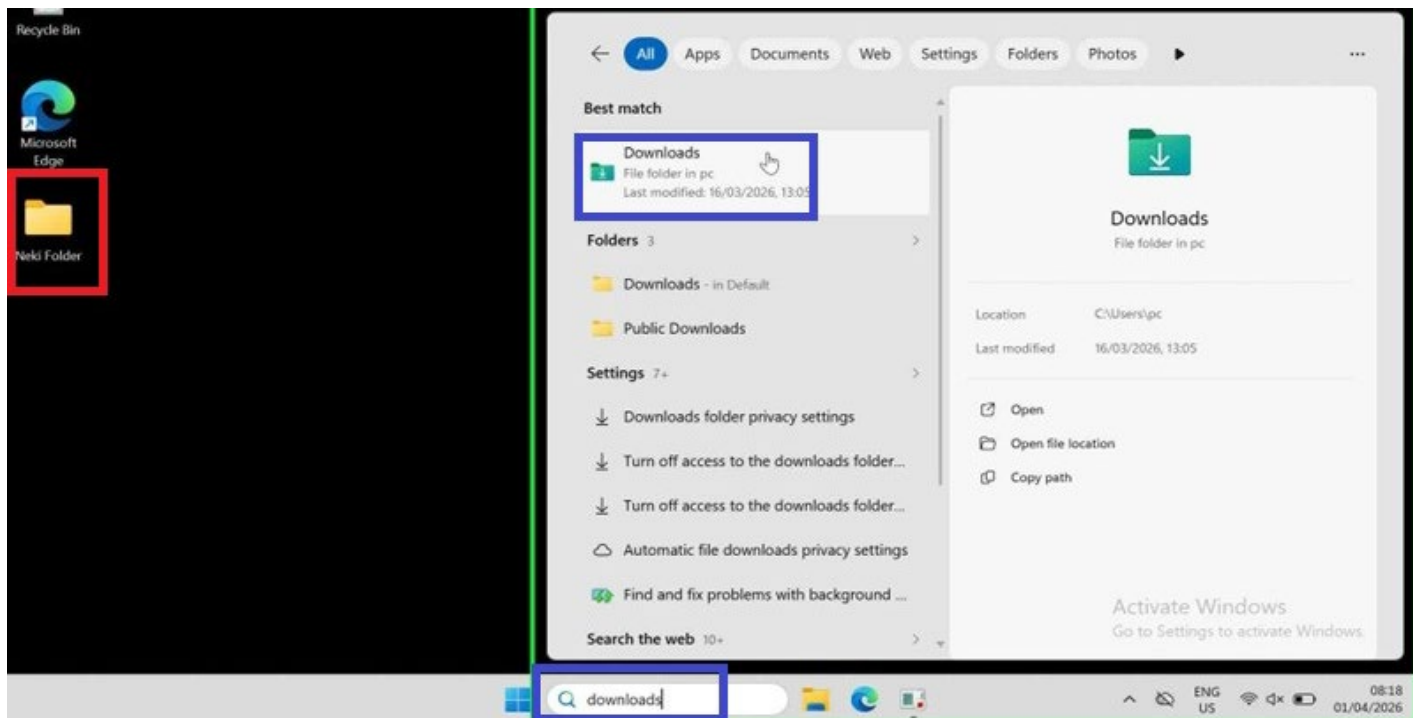

slika 2

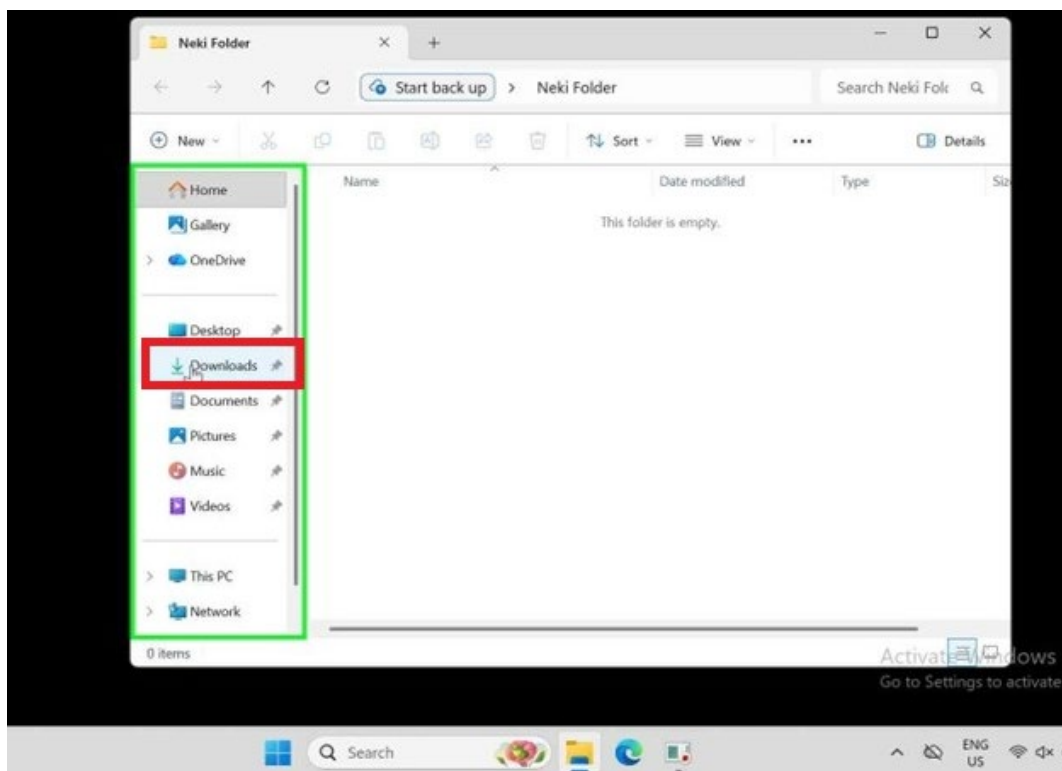

Otvorit će Vam se novi prozor kao na sljedećoj slici, gdje se nalazi preuzeta Signergy aplikacija na samom vrhu (označena crvenom bojom). U slučaju da ne vidite aplikaciju od drugih datoteka poredajte fajlove/datoteke u "Downloads/preuzimanja" folder-u/fascikli po datumu, tako što ćete kliknuti dugme **Date modified/Datum** koje je označeno plavom bojom na sljedećoj slici dok se ne pojavi **Signergy aplikacija** na samom vrhu prozora.

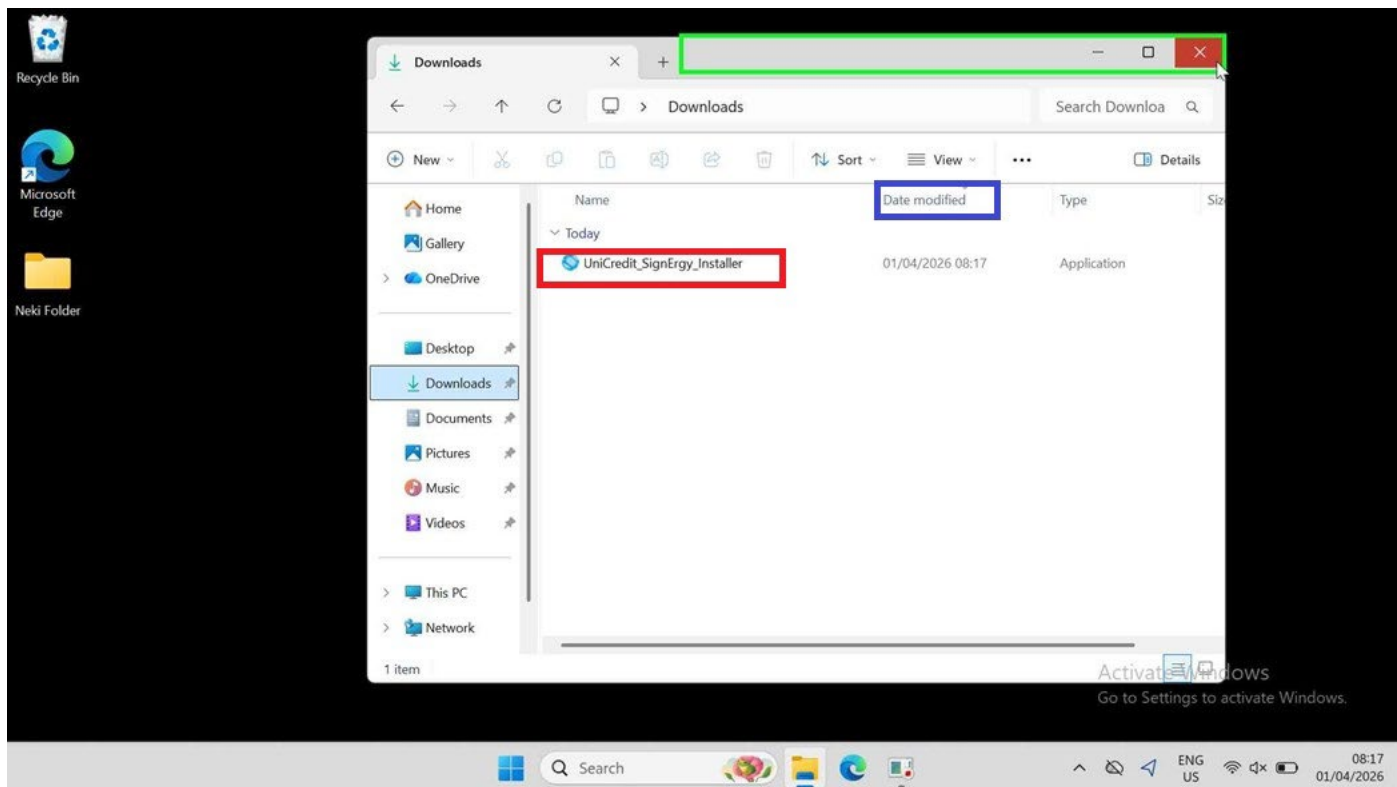

2. Nakon toga kliknite dva puta na tu **Signergy aplikaciju** koja se pojavljuje na vrhu ekrana. U slučaju da trebate unijeti username i šifru administratora kao na prozoru u sljedećoj slici unesite je:

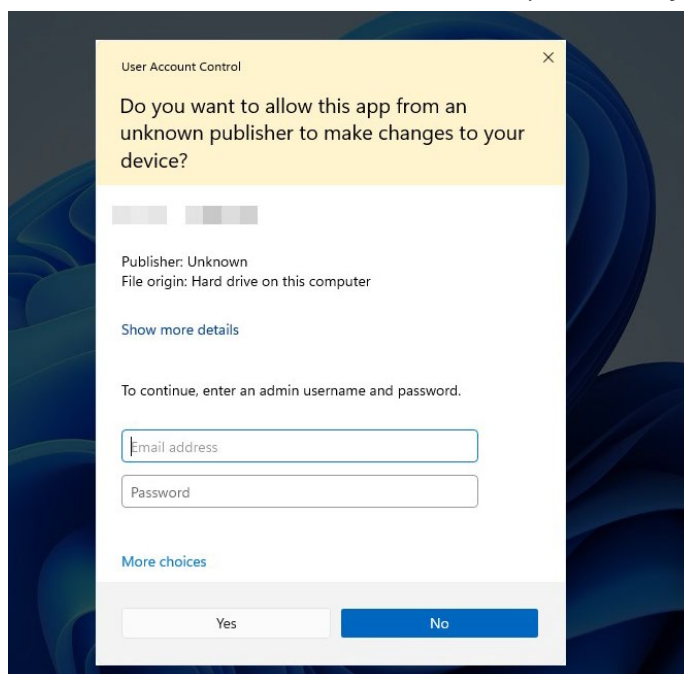

3. Izberite jezik aplikacije i ispratite dalje prozore za instalaciju. U slučaju da Vam aplikacija traži da zatvorite neki program da bi mogla proći instalacija - najčešće preglednik/browser npr. ako je otvorena e-ba Plus aplikacija u pozadini, zatvorite ih.

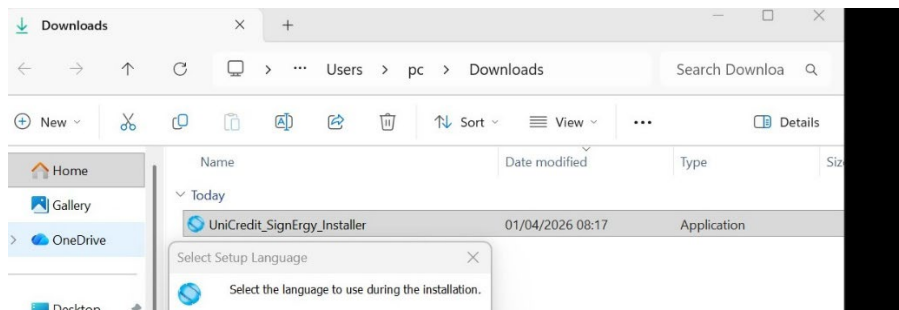

4. Nakon što završite sa instalacijom restartujte računar i probajte se ponovno prijaviti u aplikaciju.